02.07.2013

# «Spicchi» di gloria a Bagnolo e a Rezzato

4
Mi piace
Invia

ENOGASTRONOMIA. La nuova guida «Pizzerie d'Italia del Gambero Rosso» incorona due locali nell'elite della pietanza che è ormai diventata un simbolo nazionale. PizzaSirani e Cascina dei sapori al top in provincia Uno spicchio a Calcinato, a Desenzano e a Mazzano Nessun locale bresciano ha ottenuto il voto massimo

La pizza Sirani a zucchine e fiori di zucchine, mozzarella e patate violette

Aumenta
Diminuisci
Stampa
Invia
Commenti 0
4
Mi piace
Invia
Tweet 0
Segui
+1 0

La miglior pizza «made in Brescia»? Si mangia a Bagnolo Mella e a Rezzato. Questo perlomeno il verdetto emerso dalla prima edizione di «Pizzerie d'Italia del Gambero Rosso», nuova iniziativa editoriale dedicata al piatto italiano più amato ed apprezzato del mondo che va ad aggiungersi al già affollato elenco di pubblicazioni di settore. PRESENTATO alla Città del Gusto di Napoli, da ieri disponibile in tutte le librerie, il volume punta a diventare un punto di riferimento per il settore seguendo la falsariga delle altre guide «griffate» Gambero, da quelle più consolidate dedicate a vini o ristoranti alle più recenti focalizzate su bar e pasticcerie. Anche in questo caso, una squadra di esperti è stata sguinzagliata in tutta la Penisola, alla ricerca dei migliori impasti, delle lievitazioni più curate, delle materie prime di più elevato profilo qualitativo e degli artigiani più coscienziosi: il risultato è un mosaico di 400 locali, selezionati da nord a sud, che tra ricette classiche, innovazioni fantasiose e interpretazioni gourmet offrono un'istantanea dell'identità estremamente variabile ed eclettica assunta oggi dalla pizza nel Belpaese. Da qui la decisione di suddividere le valutazioni in tre categorie: la pizza napoletana (con i grandi maestri della tradizione campana), l'italiana (le variazioni regionali sul tema principale) e la gourmet (dedicata alle declinazioni meno "ortodosse"). Per quanto riguarda la classifica finale, va detto subito che nessun locale bresciano è riuscito a guadagnarsi l'accesso nell'olimpo dei Tre Spicchi, massimo riconoscimento attribuito dagli ispettori del Gambero. LA LEONESSA però può già vantare fin da questa prima edizione ben due locali a Due Spicchi: si tratta di indirizzi già ben conosciuti agli appassionati come PizzaSirani di Bagnolo Mella (categoria gourmet) e La Cascina dei Sapori di Rezzato, dove l'infaticabile Antonio Pappalardo vanta ormai già da qualche anno il primato lombardo della prima pizza a marchio Stg (Specialità Tradizionale Garantita) tutelato dalla Comunità Europea. A quota Uno Spicchio, troviamo altri tre indirizzi: se Il Posto Gusto di Calcinato e Rossi & Rossi di Desenzano si affermano nel campo «pizza all'italiana», Don Peppino 'a Pizza, per quanto localizzato a Mazzano, riesce a imporsi nel settore della più verace tradizione napoletana. La città è rappresentata da una sola insegna, Manuno in via Zara, segnalato senza spicchi come del resto anche la Pizzosteria El Magher di Moniga (nota per la sua pizza al coregone, classica variazione gardesana) e Dal Dosso Salamensa di Montichiari. PER LA CRONACA, è stata ovviamente la Campania a trionfare nella categoria «pizza napoletana», schierando dieci fa le migliori pizzerie della regione a quota Tre Spicchi: un verdetto che ha il sapore di una rivincita dopo le polemiche dello scorso anno, quando i pizzaioli all'ombra del Vesuvio minacciarono rivolta contro il Gambero che, nella guida ristoranti 2013, aveva «osato» assegnare il riconoscimento per la miglior pizza a un locale veneto.

**Claudio Andrizzi**

© RIPRODUZIONE RISERVATA

CORRELATI ARTICOLI DA LEGGERE

- ALLEGATO: La classifica bresciana

Pubblica qui la tua inserzione PPN

**iPad venduto a 14€**
QuiBids propone degli iPad a prezzi folli abbiamo verificato
StyleChic-24.com

**Conto Corrente YouBanking**
Zero Bolli sul Deposito Titoli fino al 2015. Che Aspetti?
www.YouBanking.it

**iPad venduto a 17€?**
Vi sveliamo come ottenere fino all'80% di sconto utilizzando questo segreto
megabargains24.com

COMMENTI 0 PARTECIPA, INVIACI I TUOI COMMENTI

Inserisci un tuo commento qui...

**Attenzione:** L'intervento non verrà pubblicato fino a quando il moderatore non lo avrà letto ed approvato. I commenti ritenuti inadatti o offensivi non saranno pubblicati.

**Informativa privacy**: L'invio di un commento richiede l'utilizzo di un "cookie di dominio" secondo quanto indicato nella Privacy Policy del sito; l'invio del commento costituisce pertanto consenso informato allo scarico del cookie sul terminale utilizzato.

INVIA

TELECAMERA POSTERIORE PARKVIEW®, INTERNI IN PELLE, E CERCHI IN LEGA DA 18"

## ULTIMA ORA

- 13:36 Vaticano/ Lombardi: Convinto della correttezza della Gendarmeria
- 13:53 Governo/Bagnasco: Sia stabile, non si distragga da problemi gente
- 12:42 Datagate/ Farnesina conferma: ricevuta richiesta asilo Snowden
- 12:59 Datagate/ Sette paesi europei; richiesta asilo Snowden non valida
- 12:59 Crisi/ Saccomanni: Economia in ripresa dopo lunga stasi politica
- 12:35 Datagate/ India: respinta richiesta di asilo di Edward Snowden
- 12:49 Immigrati/ Manconi: 19mila morti nel mediterraneo dal 1988 a oggi
- 12:04 Egitto/ Opposizione si dice contraria a ipotesi golpe militare
- 12:22 Grillo chiede incontro a Napolitano: Sciolga il Parlamento
- 12:28 Usa/ Obama ha lasciato Tanzania, conclusa missione in Africa

TUTTE LE NOTIZIE

## PIÙ VISTI

1. Bimbo di due anni e mezzo annega in piscina
2. Ruby, Mora ammette: «Sì, abuso e degrado»
3. Moro, una nuova verità «Cossiga arrivò prima»
4. Schianto in pista, muore Andrea Mamè
5. Auto si ribalta Muore un 45enne
6. A Roè Volciano scontro auto-moto, muore il centauro
7. Tragedia al Tormini, centauro perde la vita
8. Centro massaggi smascherato da telecamere e ansie coniugali
9. Decapitati in Siria, video choc «Francescani». «Non è vero»
10. Moniga: bimba di 4 anni salvata dal 118

TUTTE LE NOTIZIE

Annunci PPN

**Conto Corrente YouBanking**
Zero Bolli sul Deposito Titoli fino al 2015. Che Aspetti?
www.YouBanking.it

**Voglia d'estate?**
Scegli le spiagge del Sud Sardegna per le tue vacanze!
Risparmia fino al 20%

**iPad venduto a 17€?**
Vi sveliamo come ottenere fino all'80% di sconto utilizzando questo segreto
megabargains24.com

**iPhone venduto a 11€**
Quibids propone iphone nelle aste a prezzi folli come € 14
StyleChic-24.com

**GHIACCIA IL TASSO**
Scopri il prestito nelle agenzie BPM o su bpm.it
www.bpm.it

BresciaOggi.it
Mi piace
BresciaOggi.it piace a 7.600 persone.

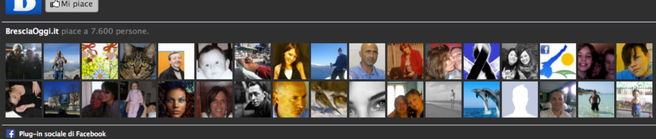

Plug-in sociale di Facebook


Copyright © 2013 – Tutti i diritti riservati